3日間カレンダー

2015.3 MAR.						
Sun	Mon	Tue	Wed	Thu	Fri	Sat
1 B	2 -	3 -	4 -	5 -	6 G	7 -
8 B	9 -	10 -	11 -	12 -	13 G	14 -
15 B	16 -	17 -	18 -	19 -	20 K	21 -
22 E	23 -	24 -	25 -	26 -	27 H	28 -
29 C	30 -	31 -				

2015.4 APR.						
Sun	Mon	Tue	Wed	Thu	Fri	Sat
			1 -	2 -	3 D	4 -
5 A	6 -	7 -	8 -	9 -	10 D	11 -
12 A	13 -	14 -	15 -	16 -	17 D	18 -
19 A	20 -	21 -	22 -	23 -	24 L	25 -
26 F	27 -	28 -	29 -	30 -		

2015.5 MAY.						
Sun	Mon	Tue	Wed	Thu	Fri	Sat
					1 M	2 -
3 M	4 -	5 -	6 -	7 -	8 I	9 -
10 C	11 -	12 -	13 -	14 -	15 I	16 -
17 C	18 -	19 -	20 -	21 -	22 I	23 -
24 C	25 -	26 -	27 -	28 -	29 I	30 -
31 C						

2015.6 JUN.						
Sun	Mon	Tue	Wed	Thu	Fri	Sat
	1 -	2 -	3 -	4 -	5 J	6 -
7 C	8 -	9 -	10 -	11 -	12 J	13 -
14 C	15 -	16 -	17 -	18 -	19 J	20 -
21 C	22 -	23 -	24 -	25 -	26 J	27 -
28 C	29 -	30 -				

2015.7 JUL.						
Sun	Mon	Tue	Wed	Thu	Fri	Sat
			1 -	2 -	3 J	4 -
5 C	6 -	7 -	8 -	9 -	10 J	11 -
12 C	13 -	14 -	15 -	16 -	17 -	18 -
19 -	20 -	21 -	22 -	23 -	24 -	25 -
26 -	27 -	28 -	29 -	30 -	31 -	

4日間カレンダー

2015.3 MAR.						
Sun	Mon	Tue	Wed	Thu	Fri	Sat
1 -	2 -	3 A	4 -	5 -	6 -	7 -
8 -	9 -	10 A	11 -	12 -	13 -	14 -
15 -	16 -	17 A	18 -	19 -	20 -	21 -
22 -	23 -	24 B	25 -	26 -	27 -	28 -
29 -	30 -	31 B				

2015.4 APR.						
Sun	Mon	Tue	Wed	Thu	Fri	Sat
			1 -	2 -	3 -	4 -
5 -	6 -	7 C	8 -	9 -	10 -	11 -
12 -	13 -	14 C	15 -	16 -	17 -	18 -
19 -	20 -	21 C	22 -	23 -	24 -	25 -
26 -	27 -	28 F	29 -	30 -		

2015.5 MAY.						
Sun	Mon	Tue	Wed	Thu	Fri	Sat
					1 -	2 -
3 -	4 -	5 F	6 -	7 -	8 -	9 -
10 -	11 -	12 D	13 -	14 -	15 -	16 -
17 -	18 -	19 D	20 -	21 -	22 -	23 -
24 -	25 -	26 D	27 -	28 -	29 -	30 -
31 -						

2015.6 JUN.						
Sun	Mon	Tue	Wed	Thu	Fri	Sat
	1 -	2 E	3 -	4 -	5 -	6 -
7 -	8 -	9 E	10 -	11 -	12 -	13 -
14 -	15 -	16 E	17 -	18 -	19 -	20 -
21 -	22 -	23 E	24 -	25 -	26 -	27 -
28 -	29 -	30 E				

2015.7 JUL.						
Sun	Mon	Tue	Wed	Thu	Fri	Sat
			1 -	2 -	3 -	4 -
5 -	6 -	7 E	8 -	9 -	10 -	11 -
12 -	13 -	14 E	15 -	16 -	17 -	18 -
19 -	20 -	21 -	22 -	23 -	24 -	25 -
26 -	27 -	28 -	29 -	30 -	31 -	

うれしいグループ特典♪

※必ず日本出発前に事前にお申込み下さい。

8名様以上のグループならさらにお得!!

グループだけのプライベート送迎

コード:PRFAJX/PRKAJ#　イメージ

- 往復　空港～ホテル間を専用車にてお送りします。
- ご出発の2週間前までにお申し出下さい。
- ご参加の一部がお取り消しとなり、8名様未満になった場合は適用できません。
- 途中ショッピング・免税店へ立ち寄ります。

※ベッドなしお子様、幼児(2歳未満)は人数にカウントいたしません。
※販売店の方へ…予約時メッセージにてお知らせ下さい。

10名様以上のグループならさらにお得!!

空港⇔ホテル

プライベート送迎!!

TRFコード:PRFAJX/PRKAJ#

10名様以上でのご参加の場合、往復(空港⇔免税店・土産物店⇔ホテル)プライベート送迎をご用意。

※出発時点で所定人数に満たなくなった場合適用とないません。※ベッドを利用しない子供・幼児は人数に含みません。

さらに1日目に骨付カルビの夕食付!!

イメージ

OPコード:DNKLT

10名様以上でのご参加の場合、ソウル到着16:45までのフライト利用で骨付カルビの夕食を1日目にご用意。
日本にて事前にお申し込みください。

15名様以上のグループならさらにお得!!

ミョンドンイメージ

南大門/イメージ

1日目にソウル市内観光と骨付カルビの夕食へご案内!

OPコード:SSG15

15名様以上でのご参加の場合、ソウル到着16:45までのフライト利用で仁寺洞散策・南大門市場を巡るソウル市内観光と骨付カルビの夕食へご案内。
日本にて事前にお申し込みください。

共通のご案内

※お申込みの際、必ずお読み下さい。(詳しくは、Ciaoパンフレット最新号にてご確認ください。)

日本国籍の方のビザ（査証）について

韓国：日本国籍ビザ（査証）なし渡航条件：日本出発日にパスポートの残存期間が３ヶ月以上必要です。かつ観光目的で 90 日以内の滞在。

空港諸税等について

・旅行代金に空港諸税等は含まれておりません。空港諸税のうち、航空券発券時に徴収することを義務付けられているものは旅行代金と合わせて日本円にてお支払いください。
・日本円目安額は 2015 年 1月19日現在の三井住友銀行外貨現金販売レート（左記にレートがない場合は、他行の外貨現金販売レート）によるものです。実際の請求額が旅行の前日から起算して 35 日前の週の月曜日にレートにて確定し、適用します。（10 円未満切り上げ）それ以降の為替変動による追加徴収、返金は致しません。

■航空券発券時に徴収することが義務付けられている空港諸税一覧(2015年1月19日現在)

国名	税・料の名称	税・料額(現地通貨)	対象	日本円目安額	子供	幼児
韓国(ソウル)	出国税	28,000 ウォン	国際線出発	3,140 円	対象	不要

■時間帯の目安

早朝	朝	午前	昼	午後	夕刻	夜	深夜
04:00～	06:00～	08:00～	12:00～	13:00～	16:00～	18:00～	23:00～

お買い物についてのご注意

・お買い物に際しては、お客様ご自身の責任で購入して下さい。

現地危険情報・衛生情報

・渡航先（国又は地域）によっては外務省危険情報など安全関係の情報が出されている場合がありますので、詳しい情報は領事サービスセンター（海外安全担当）、外務省ホームページ（http://www.anzen.mofa.go.jp）等でご確認下さい。
・渡航先（国又は地域）の衛生状況は、厚生労働省「海外渡航者のための感染症情報」ホームページ（http://www.forth.go.jp/）でご確認ください。

～ ご旅行条件書〈抜粋〉～

お申込みの前に、必ず別紙の「旅行条件書全文」と「お申し込みの前に必ずお読み下さい」をご一読下さい。

①お申し込みの前に
（1）お申し込みの前に、必ず別紙の「旅行条件書全文」をお読み下さい。
（2）この旅行は、株式会社エイチ・アイ・エス（福岡市中央区天神1-14-4親光斉長官登録旅行業第724号　以下「当社」といいます）が、旅行者の募集のためにあらかじめ、旅行の目的地及び日程、旅行者が提供を受けることができる運送又は現地のサービスの内容、並びに旅行者が当社に支払うべき旅行代金の額を定めた旅行に関する計画を作成し、これにより実施する旅行であり、この旅行に参加されるお客様は、当社と募集型企画旅行契約(以下「旅行契約」といいます)を締結することになります。
（3）旅行契約の内容・条件は、募集型企画旅行の募集広告・パンフレット(以下「募集広告等」といいます)旅行条件書、ご出発前にお渡しする確定書面(以下「最終旅行日程表」といいます)及び当社旅行業約款の募集型企画旅行契約の部(以下「当社約款」といいます)等によります。
（4）当社は、お客様が当社の定める旅行日程に従って運送・宿泊機関その他の旅行に関するサービス(以下「旅行サービス」といいます)の提供を受けることができるように、手配し、旅程を管理することを引き受けます。

②旅行のお申し込み
（1）当社又は当社受託営業所(以下「当社」といいます)にて当社所定の旅行申込書に所定の事項を記入のうえ、下記の申込金を添えてお申し込みいただきます。申込金は旅行代金をお支払いいただくときにその一部として取り扱います。
（2）当社とは電話、郵便及びファクシミリその他の通信手段による旅行契約の申し込みを受けることがあります。この場合、契約は申し込みの時点では成立しておらず、当社から契約の締結を承諾した旨を通知した日の翌日から起算して3日以内に、申込書の提出か申込金のお支払いをしていただきます。この期間内に申込金のお支払いがなされない場合、当社らはお申し込みがなかったものとして取り扱わせていただく場合がございます(ご出発まで一定以上の日数がない場合、お電話でのお申し込みをお断りさせていただくことがあります)。

区　分	申 込 金
旅行代金が30万円以上	60,000円以上旅行代金まで
旅行代金が15万円以上30万円未満	30,000円以上旅行代金まで
旅行代金が15万円未満	20,000円以上旅行代金まで

③旅行代金に含まれるもの
（1）旅行日程に明示した航空、船舶、鉄道等利用運送機関の運賃・料金(この運賃・料金には、運送機関の諸すり付加運賃・料金(原価の水準の異常な変動に対応するため、一定の期間及び一定の条件下に限りあらゆる旅行者に一律に課されるものに限ります。)以下同様とします。)を含みます。)、また、パンフレット内でファーストクラス席、ビジネスクラス席と明示されていない場合は、エコノミークラス、鉄道は普通車を利用します。
（2）旅行日程に含まれる送迎バス等の料金(空港・駅・港と宿泊場所、旅行日程に お客様負担と表記してある場合を除きます)
（3）旅行日程に明示した観光の料金(バス等料金・ガイド料金・入場料等)
（4）旅行日程に明示した宿泊の料金及び税・サービス料金(パンフレット等に特に別途の記載がない限り2人部屋に2人すつの宿泊を基準とします)
（5）旅行日程に明示した食事の料金(機内食は除外)及び税・サービス料金
（6）手荷物の運搬料金
お1人様スーツケース1個の手荷物運搬料金(お1人様20kg以内が原則となっておりますが、ご利用等級や方面によって異なりますので詳しくは係員におたずねください下さい)。手荷物の運送は当該運送機関が行い、当社が運送機関に委託手続きを代行するものです。
（7）添乗員同行コースの添乗員の同行費用

④旅行代金に含まれないもの
（1）超過手荷物料金(特定の重量・容量・個数を越える分)
（2）クリーニング代、電報電話代、ホテルのボーイ・メイド等に対する心付け、その他追加飲料等個人的諸経費及びそれに伴う税・サービス料
（3）傷害、疾病に関する医療費
（4）渡航手続関係諸費用(旅券印紙代・証紙料金・査証料・予防接種料金・渡航手続代行に対する旅行業務取扱料金等)
（5）日本国内における自宅から発着空港等集合・解散地点までの交通費及び旅行開始日の前日、旅行終了日当日等の宿泊費
（6）日本国内の空港税・出国税及びこれに類する諸税
（7）日本国内の空港税・出国税及びこれに類する諸税
（8）旅行日程中の空港税・出国税及びこれに類する諸税
（9）ご希望者のみ参加されるオプショナルツアー(別途料金の小旅行)の料金
（10）その他募集広告等内で「○○料金」と称するもの
（11）運送機関の課す付加運賃・料金

⑤旅行の取消し(旅行契約の解除)
お客様は下記の「取消料」を支払うことにより、いつでも旅行契約を解除することができます。

旅行契約の取消日	特定日に旅行を開始する旅行	特定以外の日に旅行開始する旅行
旅行開始日の前日から起算してさかのぼって40日前以降～31日前以前	旅行代金の10%	無　料
旅行開始日の前日から起算してさかのぼって30日前以降～3日前以前	旅行代金の20%	
2日前(前々日)～旅行開始日	旅行代金の50%	
旅行開始後の解除又は無連絡不参加	旅行代金の100%	

(注)特定日:4/27～5/6、7/20～8/31、12/20～1/7

⑥その他
（1）当社はいかなる場合も旅行の再実施はいたしません。
（2）使用航空座席は、特に明示しない場合は原則としてエコノミークラスを使用します。

⑦事情変更によるツアーの内容の変更
このご旅行条件は2015年1月を基準としておりますので、航空会社及び各種交通機関等のスケジュール改訂その他の事由により変更される場合もあります。また旅行代金については パンフレットまたは添付の旅行代金一覧表に記載されている期日を基準としておりますので航空運賃の運賃改訂により変更される場合もあります。

⑧当社の責任
当社は当社又は手配代行者の故意又は過失によりお客様に損害を与えたときは損害を賠償します。詳しくは別紙の「旅行条件書全文」でお確かめ下さい。

⑨旅程保証
当社は別途定める契約内容の重大な変更が生じた場合は旅行代金に一定の率を乗じた変更保証金を支払います。詳しくは別紙の「旅行条件書全文」でお確かめ下さい。

⑩免責事項
お客様が以下の事由により損害を受けられた場合は、当社は賠償責任は負いません。
○天変地異、気象状況、暴動、又はこれらのために生ずる旅行日程の変更もしくは旅行中止。○運送、宿泊機関の事故もしくは火災、又はこれらのために生じる旅行日程の変更もしくは旅行中止。○官公署の命令、又は伝染病による隔離、自由行動中の事故、食中毒、盗難。○運送機関の遅延、不通、又はこれらによって生じる旅行日程の変更もしくは目的地・滞在時間の短縮○その他、当社の関与し得ない自由

●海外旅行保険加入のおすすめ
この旅行には万一に備えて旅行業法上の責任で考えられる平均的な海外旅行保険をかけておりますが、ご旅行をより安心できるものとするため、お客様ご自身で十分な旅行保険(傷害、疾病、盗難)に加入されることをお勧めします。詳細はお申込窓口にてご相談下さい。
詳しい旅行条件を説明した書面を用意しておりますので、事前にご確認の上お申し込みください。

旅行企画・実施　観光庁長官登録旅行業724号
株式会社 エイチ・アイ・エス
〒810-0001 福岡市中央区天神1-14-4 天神平和ビル8階
社団法人日本旅行業協会正会員
総合旅行業務取扱管理者とはお客様の旅行先取り扱うに関する責任者です。この旅行契約に関し、担当者からの説明にご不明な点がありましたら、総合旅行業務取扱管理者にお問い合わせ下さい。

●お申し込み・お問い合わせは……

株式会社 エイチ・アイ・エス
中国・四国予約センター
☎0570-00-2727

日本旅行業協会正会員 観光庁長官登録旅行業 第724号

営業時間
平　日　10：00～19：00
土・日・祝　11：00～18：00
総合旅行業務取扱管理者：吉田竜三

弊社のサービス・対応に関しましてお気付きの点、ご意見等ございましたら下記、お客様相談室までご連絡下さい。
（株）エイチ・アイ・エス　お客様相談室 TEL 092-735-5577（平日10：00～18：30　土・日・祝はお休みとさせて頂きます。）

Ciao HIS　米子発

2015年3月▶2015年7月　Y-SEL150213-1

バーゲンプライス ソウル

人気No.1コース!
※H.I.S.中国エリア・ソウル

燃油サーチャージ込み価格!

32,800円～114,800円

3・4日間

ソウル3・4日間/燃油サーチャージ含む旅行代金
大人お1人様(2・3名1室利用時)※海外空港諸税等が別途必要です。
(注)旅行代金に燃油サーチャージが含まれています。今後、航空会社の申請により燃油サーチャージの増減又は廃止があった際も旅行代金に変更はございません。

追加代金なしで滞在プラン（昼プラン・夜プラン）が選べます

※催行人数:2名　※ご出発の5日前までにお申し込みください。(土・日・祝除く)

昼プラン DayPlan

Point 01 石焼ビビンバ と 冷麺 から選べるランチ付き(※1)

Point 02 ブランドショッピングの強い味方！ 3大免税店巡り　ロッテ　東和　新羅

ソウルと言えばショッピング！ 結構場所が離れていて
個人で行くのは非効率だけど、見逃せない3つの人気免税店に効率よくご案内。
韓国名物の石焼ビビンバと冷麺より選べるランチ付き！ 参加する価値大です。

9:00頃 各ホテル出発 → ロッテ免税店 Shopping → 割引クーポンや嬉しい特典付き! → 東和免税店 Shopping → 新羅免税店 Shopping → 14:30頃 明洞解散 ミレリオまたはロッテYOUNG.PLAZA

選べるランチ

冷麺　石焼ビビンバ　1人前イメージ [コード]:DFSS

夜プラン NightPlan

Point 01 セブンラックカジノ又はウォーカーヒル・カジノでカジノ体験

Point 02 B級グルメの王様 南大門屋台巡り

集合 16:00～17:00頃 ロッテホテル(本館)に各自でお集りください → 1時間30分 → カジノ体験

一度やったらやめられない!? カジノに挑戦しよう。

●バカラ…… 32テーブル ●ルーレット ……14テーブル
●ブラックジャック… 31テーブル ●ビッグフィル …1テーブル
●スロットマシーン…113臺

南大門屋台巡り

夜のソウルを満喫!!

カジノについて
1.カジノのテーブルで遊ぶ方のみフリードリンクです。　[コード]:CASNO
(但し、チップを渡す習慣がありますので、持ってきてくれたらチップを渡してください。)
2.カジノには入場制限がございます。
●19歳未満の方●韓国籍の方、但し、パスポートの名前等記載されているページに「PR」と記載のある方(一部の在日韓国人)に関しては入場ができます。
●妊婦の方(妊娠しているというだけで入場を断られます。)
3.カジノ入場時にパスポートの提示を求められますので、カジノに行かれる際はパスポートを携帯してください。

世界遺産を含む市内観光&グルメにこだわりたい! HISがおすすめする人気のオプショナルツアー こだわりのソウル満喫プラン

2名様以上でご参加の場合のおひとり様料金 **8,000円** コード:SSJJM

1 ホテル出発　遅めの出発 11:30頃
2 韓国グルメ第1弾　石焼ビビンバと冷麺から選べる昼食

イメージ

3 清渓川(チョンゲチョン)　ソウル市民憩いの場
4 北村韓屋村&仁寺洞散策　情緒溢れる街並みが残る約30年ぶりに復元した

イメージ

仁寺洞
骨董品や韓国伝統雑貨が溢れる地区で、ノスタルジックな雰囲気が漂う。のんびりと散策するのにぴったりです。

イメージ

北村韓屋村
韓屋(韓国固有の家屋)の美しさと趣きが感じられる都心の生きた博物館「北村韓屋村」にご案内致します。

5 昌徳宮　世界文化遺産

昌徳宮

6 免税店ショッピング
7 韓国グルメ第2弾　人気のカルビの夕食へ!

イメージ

8 Nソウルタワーから市内を一望　市内中心部の高台にそびえる
9 明洞にて解散　お買い物パラダイス　20:00頃解散

イメージ

おかげさまで

☑日本人観光客受入 No.1!

(2012年1月～12月 KATA〈Korea Association of Travel Agent〉調べ)

それにより 航空便座席 ホテルのお部屋 を大量確保!

H.I.S.ソウル支店が24時間安心サポート

☑バスの安全品質管理を徹底!

大韓民国・国土海洋部により『2012年度 交通安全優秀会社』に選ばれました!

●毎日ブレーキ、タイヤなど6ヶ所、毎月24ヶ所の車両点検

●速度制限など厳しい運行マニュアルで安全運転

☑明洞中心の ロッテホテル(本館)に ツアーデスク を設置

☑総勢150名の日本語ガイドが万一の時も24時間サポート

☑ガイド研修を毎月1回開催 日本人スタッフによる接客・応対を徹底指導。

☑現地ガイドも担当制 担当ガイドがお客様のご質問、オプショナルツアーのご案内等をさせて頂きます。

ソウル支店自慢の人気・実力トップ5ガイドをご紹介!

(順不同／ソウル支店調べ)

李英叔 LEE YOUNG-SOOK	李福姫 LEE BOK-HEE	金美煥 KIM MI- HWAN	閔容順 MIN YONG-SOON	張良叔 JANG YANG-SOOK
ガイド歴 20年	ガイド歴 23年	ガイド歴 20年	ガイド歴 21年	ガイド歴 20年
お客様の韓国旅行の為に、精一杯がんばります!	様々な観光地をご案内します	豊富な経験をいかしてお客様をご案内します	ソウルのことは何でもお伺いします	わからないことは何でも聞いてください

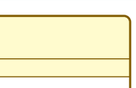

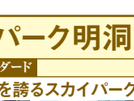

おすすめホテル紹介

ロッテホテル本館

H.I.S.ツアーデスク有り

明洞地区 デラックス

明洞の中心、ソウルのランドマーク的ホテル

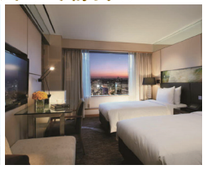

ソウル中心部にそびえ建つ38階の本館と35階の新館のツインタワーからなり、フロントやベルマンなどホテル内ではほとんどの場所で日本語が通じるのもロッテならではの大きな魅力。日本人にはとても安心。免税店やデパート、地下鉄駅にも直結しており観光にもビジネスにも便利なホテル。

ミレニアムソウル・ヒルトン

明洞地区 デラックス

24時間営業のカジノ併設する人気デラックスホテル

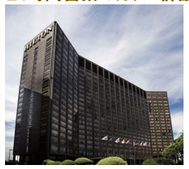

四季の美しい風光の南山のふもとに位置するミレニアムヒルトン。数々の賞を受けたレストラン&バー、近代的な宴会・会議場など、最高のご滞在をお楽しみいただけます。客室はゆったりと落ち着いた雰囲気でまとめられています。南大門まで約5分と好立地。

ザ・プラザ (旧ソウルプラザ)

明洞地区 デラックス

明洞の中心に位置するスタイリッシュホテル

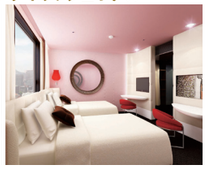

街の中心、市庁の目の前にそびえる22階建てのデラックスホテル。地下鉄市庁駅より徒歩1分!明洞に近く、買い物・観光に便利。ホテル内はWifi無料!上層階からの眺めはすばらしく、とくに夜はライトアップされた噴水と市庁を中心にソウルの街の夜景が広がります。

スカイパークセントラル明洞

明洞地区 スーペリア

人気の明洞エリアに2012年10月にオープン

ファッションやコスメショップが並ぶ明洞メインストリートにも近く抜群のロケーション。地下鉄4号線明洞駅まで徒歩約5分なので、東大門や新村、ソウル駅など人気の観光スポットへの移動も便利。落ち着いた客室で、全室バスタブ付き、インターネット(有線/無線)利用無料。

パシフィック

明洞地区 スーペリア

明洞駅の目の前にあるホテル

中心部、ビジネスに便利な場所として有名なロケーションに建つホテル。にぎやかなエリアとは大通りを挟んで反対側なので、周辺は比較的静か。2005年に改装が終わり、客室もロビーもキレイ。地下には理髪店やサウナ(男性専用)もあります。

スカイパーク明洞Ⅰ・Ⅱ・Ⅲ

明洞地区 スタンダード

絶大な人気を誇るスカイパークホテル

どの建物も明洞エリアの中心に位置し、観光やショッピングに抜群のロケーションです。地下鉄の駅も近いため、ソウルをアクティブに楽しみたい方にオススメ! ※Ⅰ・Ⅱ・Ⅲのいずれかのご案内となります。(指定不可)

フリータイムを長めに! 送迎アレンジプラン

ソウル(仁川空港)到着 → 行き → ホテルに到着

ホテルに到着 → 帰り → ソウル(仁川空港)到着

ノーショッピング送迎プラン **2,000円(片道)**

●ショッピングに立ち寄らず、ホテル又は空港へご案内します。(ホテルチェックインは15:00以降となります。他のホテルのお客様とご一緒になる場合がございます。)●送迎の際にリムジンバス・タクシーを利用することもございます。※1名参加の場合は倍額が必要となります。

スケジュール 【宿泊地】食事

1 1

米子発(15:00)→ソウル着(16:40)

※金曜日のみ米子発(12:00)→ソウル着(13:40)

着後、免税店へご案内。その後、ホテルへご案内します。(時間の都合で免税店にご案内できない場合がございます)

おすすめオプショナルツアー ※金曜日発のみ

ソウル市内観光(到着日特別料金) [コード:SSSP]

●代金:5,000円 ●催行人数:2名 ●所要時間:約4時間 ●夕食付

ホテルチェックイン後、青瓦台(車窓観光)やソウルタワー(入場)へご案内します。骨付きカルビの夕食付!ショッピングにもご案内します。

【ソウル泊】- 機 -

2 2・3

終日:フリータイム

無料 H.I.S.オリジナル昼夜プラン付!

※詳細は表紙参照

【ソウル泊】- - -

3 4

空港へ向かう途中、ショッピングにご案内。

ソウル発(12:30)→米子着(14:00)

※金曜日のみソウル発(09:30)→米子着(11:00)

着後、解散となります。

- 機 -

ご注意 ※行きのご送迎時に免税店と、帰りのご送迎時土産物店へご案内させて頂く事が条件となっています。なお、これは土産物店入店や土産物品の購入を強制するものではありません。※時間の関係上、土産物店にご案内できないこともありますが、この場合は旅程保証の変更補償金の支払いの対象となりません。

【旅行条件】●利用航空会社:アシアナ航空 ●添乗員:なし。現地係員 ●最少催行人員:1人(但し、1人部屋追加代金が別途必要になります。) ●食事:なし。 ●幼児代金:15,000円 ●子供割引(ベッドあり)大人と同額 ●利用予定ホテル:【エコノミークラス】プラウン又は同等クラス、【明洞エリアスタンダード】レックス又は同等クラス、【明洞エリアスーペリア】セジョン又は同等クラス、スカイパークホテル明洞Ⅰ・Ⅱ・Ⅲ利用、パシフィック利用、スカイパークセントラル明洞利用、ザ・プラザ利用、ミレニアムソウルヒルトン利用、ロッテホテル利用 ●延泊:不可 ●幼児代金は日本帰国時に2歳未満のお子様で、航空座席を利用せず、ご宿泊はホテルでベッドを必要としない場合に適用となります。 ●旅行代金は大人2名又は3名1室利用時の旅行代金となります。 ●オンドルルームになる場合がございます。 ●現地連絡先は最終日程表にてご案内致します。 ●パスポートの有効期間は入国時3ヶ月以上必要です。 ●フライトスケジュールは2015年1月現在 ●旅行代金には燃油サーチャージは含まれております。航空会社の申請により燃油サーチャージの増減があった場合も旅行代金に変更はございません。また、為替レートの変動による過不足についても旅行代金に変更はございません。尚、旅行代金の他に海外空港諸税が別途必要です。

旅程管理上、往復送迎をはずしてのご予約は承れません。

■旅行代金/大人お1人様(2･3名1室利用時)

特定期:3/19～22、4/23～30、5/1～6、7/16のご出発　幼児代金:一律15,000円　【単位:円】

	利用ホテル	コースコード(HC-FSP)	日数	A	B	C	D	E	F	G	H	I	J	K	L	M	1人部屋追加代金 通常期	1人部屋追加代金 特定期
	エコノミークラスホテル	3340	3	32,800	35,800	39,800	43,800	44,800	45,800	47,800	48,800	49,800	50,800	51,800	52,800	67,800	10,000	12,000
			4	33,800	35,800	36,800	37,800	38,800	42,800	–	–	–	–	–	–	–	15,000	18,000
観光・ショッピングに便利な明洞エリア	明洞スタンダードクラスホテル	3341	3	37,800	42,800	44,800	49,800	52,800	55,800	52,800	53,800	54,800	55,800	61,800	62,800	77,800	20,000	24,000
			4	41,800	43,800	44,800	45,800	46,800	54,800	–	–	–	–	–	–	–	30,000	36,000
	明洞スーペリアクラスホテル	3342	3	40,800	45,800	47,800	52,800	55,800	58,800	55,800	56,800	57,800	58,800	64,800	65,800	80,800	24,000	30,000
			4	45,800	47,800	48,800	49,800	50,800	64,800	–	–	–	–	–	–	–	36,000	45,000
	スカイパーク明洞Ⅰ・Ⅱ・Ⅲ(号館指定不可)	3343	3	42,800	47,800	49,800	54,800	62,800	66,800	57,800	58,800	59,800	60,800	71,800	72,800	88,800	16,000	24,000
			4	49,800	51,800	52,800	53,800	54,800	69,800	–	–	–	–	–	–	–	24,000	36,000
	パシフィック	3344	3	43,800	46,800	49,800	56,800	60,800	64,800	59,800	60,800	61,800	60,800	69,800	70,800	86,800	20,000	28,000
			4	48,800	50,800	51,800	52,800	53,800	68,800	–	–	–	–	–	–	–	30,000	42,000
	スカイパークセントラル明洞	3345	3	44,800	49,800	52,800	59,800	63,800	69,800	59,800	63,800	64,800	63,800	74,800	73,800	91,800	24,000	30,000
			4	53,800	55,800	56,800	57,800	58,800	71,800	–	–	–	–	–	–	–	36,000	45,000
	ザ・プラザ	3346	3	48,800	53,800	56,800	63,800	59,800	79,800	63,800	67,800	68,800	67,800	70,800	81,800	106,800	30,000	38,000
			4	66,800	68,800	69,800	70,800	71,800	91,800	–	–	–	–	–	–	–	45,000	57,000
	ミレニアムソウル・ヒルトン	3347	3	50,800	56,800	58,800	64,800	74,800	82,800	66,800	70,800	69,800	70,800	85,800	84,800	109,800	32,000	42,000
			4	66,800	68,800	69,800	70,800	71,800	91,800	–	–	–	–	–	–	–	48,000	63,000
	ロッテホテル本館	3348	3	56,800	61,800	63,800	69,800	79,800	87,800	71,800	75,800	74,800	75,800	90,800	89,800	114,800	36,000	44,000
			4	68,800	70,800	71,800	72,800	73,800	106,800	–	–	–	–	–	–	–	54,000	66,000
	添い寝子供代金(ベッドなし/2～11歳)		3	32,800	35,800	39,800	43,800	44,800	45,800	47,800	48,800	49,800	50,800	51,800	52,800	67,800		
			4	33,800	35,800	36,800	37,800	38,800	42,800	–	–	–	–	–	–	–		